● 運転代行利用ガイドライン

「安全・安心な利用に向けた自動車運転代行業の更なる健全化対策」の3項目のひとつ、**安全・安心な運転代行業者の普及促進策**として**運転代行利用ガイドラインの作成**が掲げられています。これは、業界団体が作成し、利用者及び飲食店が安全・安心な運転代行業者を選ぶ際の一つの目安とするためのものです。

なお、ガイドラインには、運転代行業者が順守すべき事項のほか、違法行為の事例、優良運転代行業者評価制度の紹介等が記載されています。

安全・安心な運転代行業者の普及により、悪質業者の自然淘汰が促進され、業界全体の健全化が期待されるところです。

運転代行利用ガイドライン
（表紙：A5サイズ、三つ折り）

● 「運転代行利用ガイドライン」ポケット版

公益社団法人 全国運転代行協会は、「運転代行利用ガイドライン」をより広く普及するためのポケット版を作成しました。代行運転の流れやルールを、ポイントにまとめて紹介しています。

ガイドライン ポケット版
（表紙：実寸大、外三つ折り）

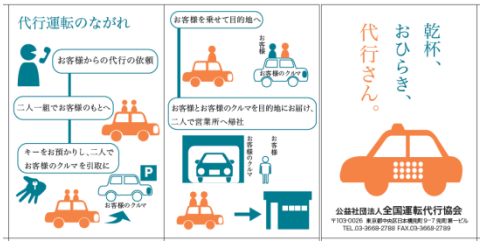

表面

裏面

QRコードより当協会HPへ。
ガイドライン掲載ページを案内

ポケット版の利用方法

- 飲食店にて利用客へ配布（あるいは設置）
- イベント、キャンペーンにおいて一般ユーザー向けに配布
- 行政、関係団体へ配布
- 事業者が顧客へ配布